1. Stimme

Sonne über Mexiko

Op. 125

von Joseph Tremp

con espressivo

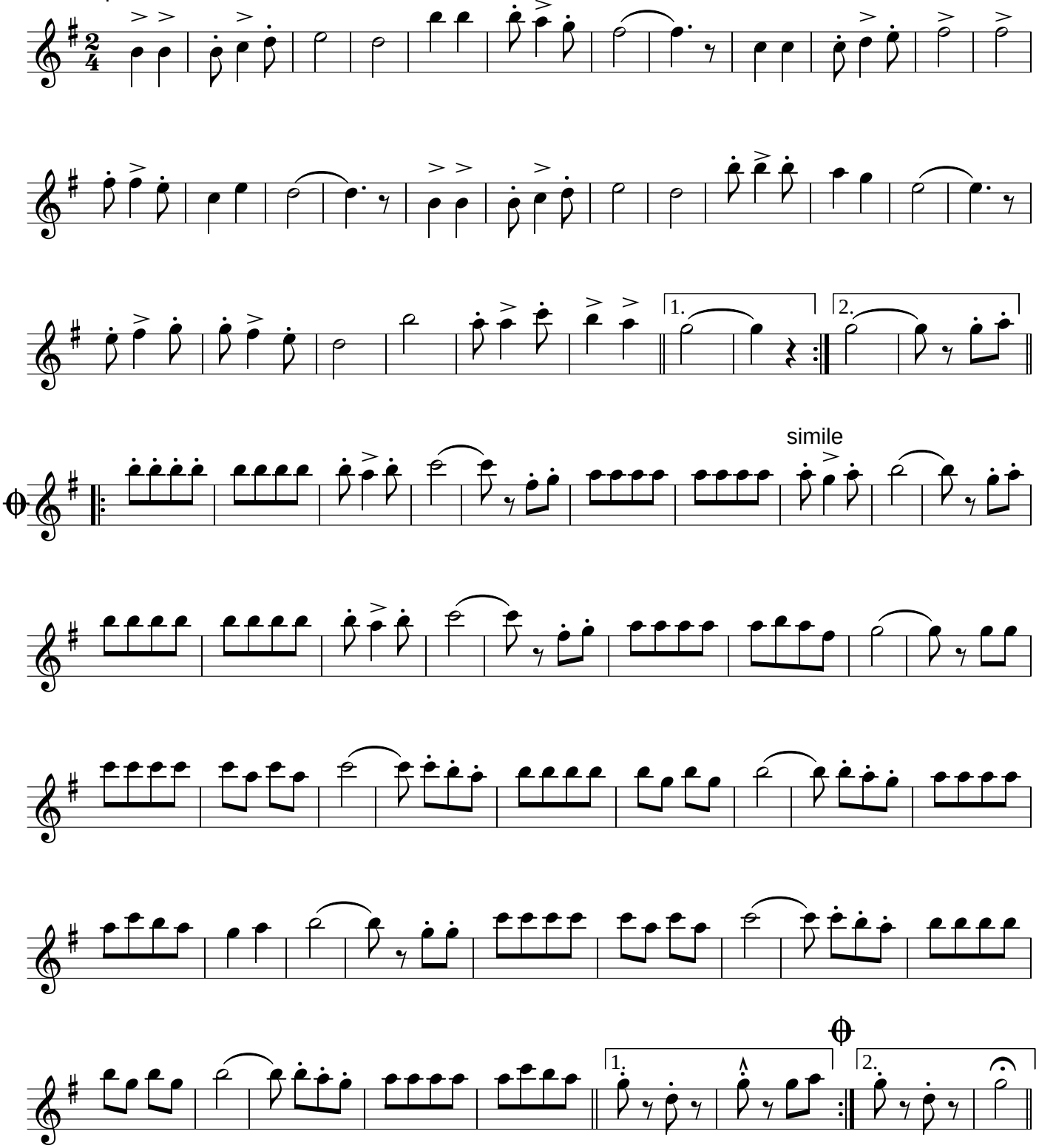

Fine

24. Mai 1987